LANY PONIEDZIAŁEK

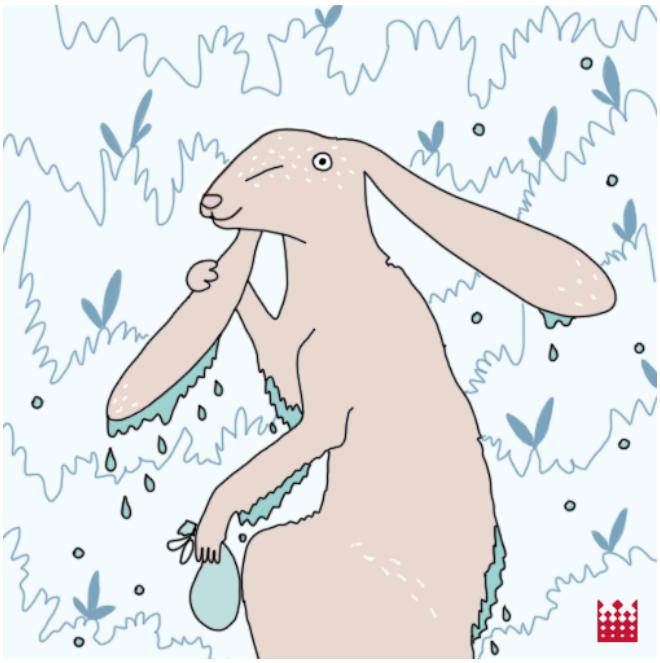

il. Marcelina Jarnuszkiewicz

Pamiętajmy, że nazwy zwyczajów – w przeciwieństwie do nazw świąt – zgodnie z zasadami ortograficznymi (reguła [106] 20.7. SO PWN) zapisujemy małymi literami. Poprawnie zapisujemy więc małymi literami: lany poniedziałek – dlatego że lany poniedziałek to nie nazwa święta (nazwą święta jest Poniedziałek Wielkanocny), tylko nazwa zwyczaju – tak jak tłusty czwartek, śmigus-dyngus, walentynki, mikołajki czy sylwester.